ÚZEMNÍ PLÁN BŘECLAV
ÚPLNÉ ZNĚNÍ PO ZMĚNĚ Č. 1
A.1 - CHARVÁTSKÁ NOVÁ VES

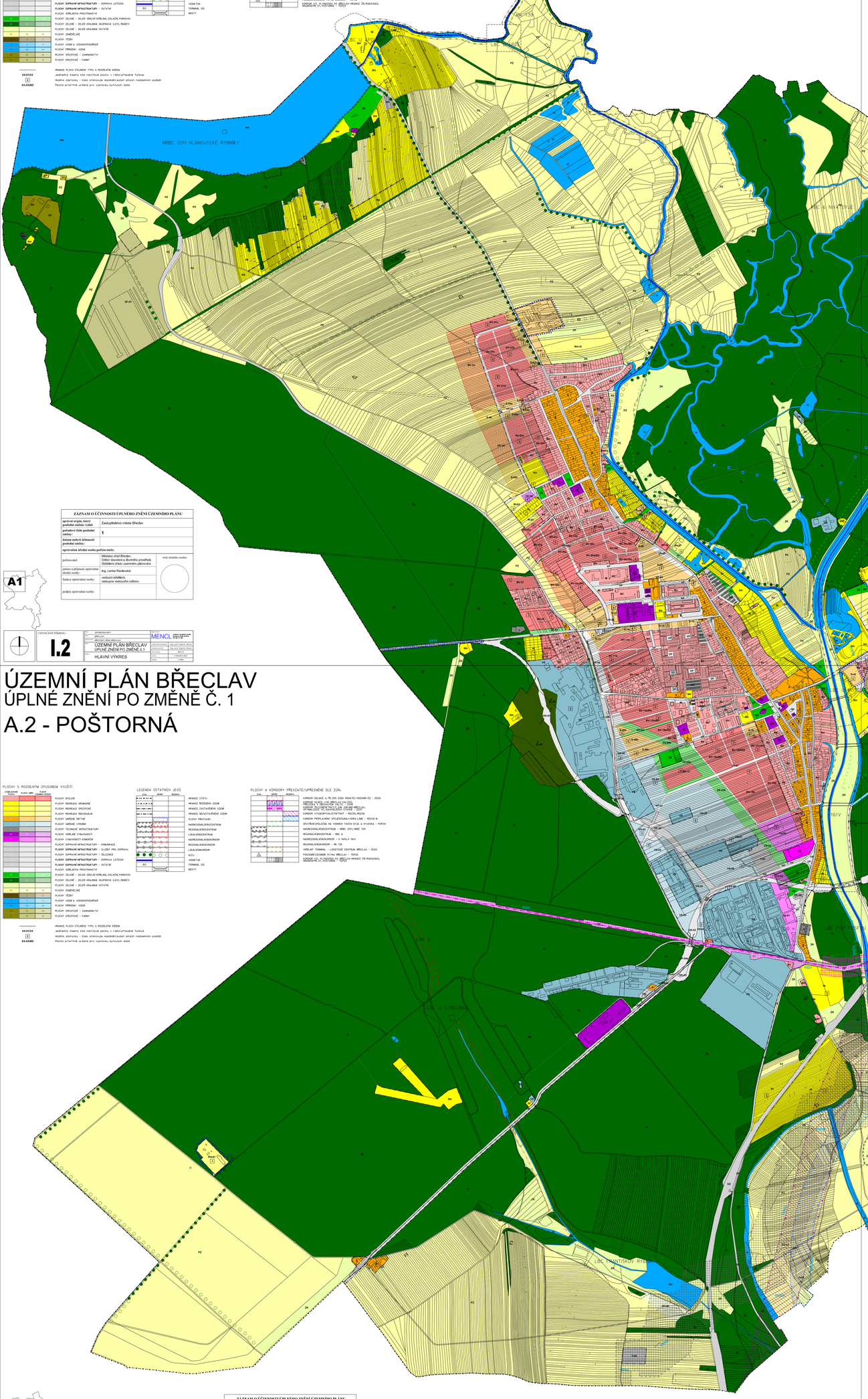

ÚZEMNÍ PLÁN BŘECLAV
ÚPLNÉ ZNĚNÍ PO ZMĚNĚ Č. 1
A.2 - POŠTORNÁ

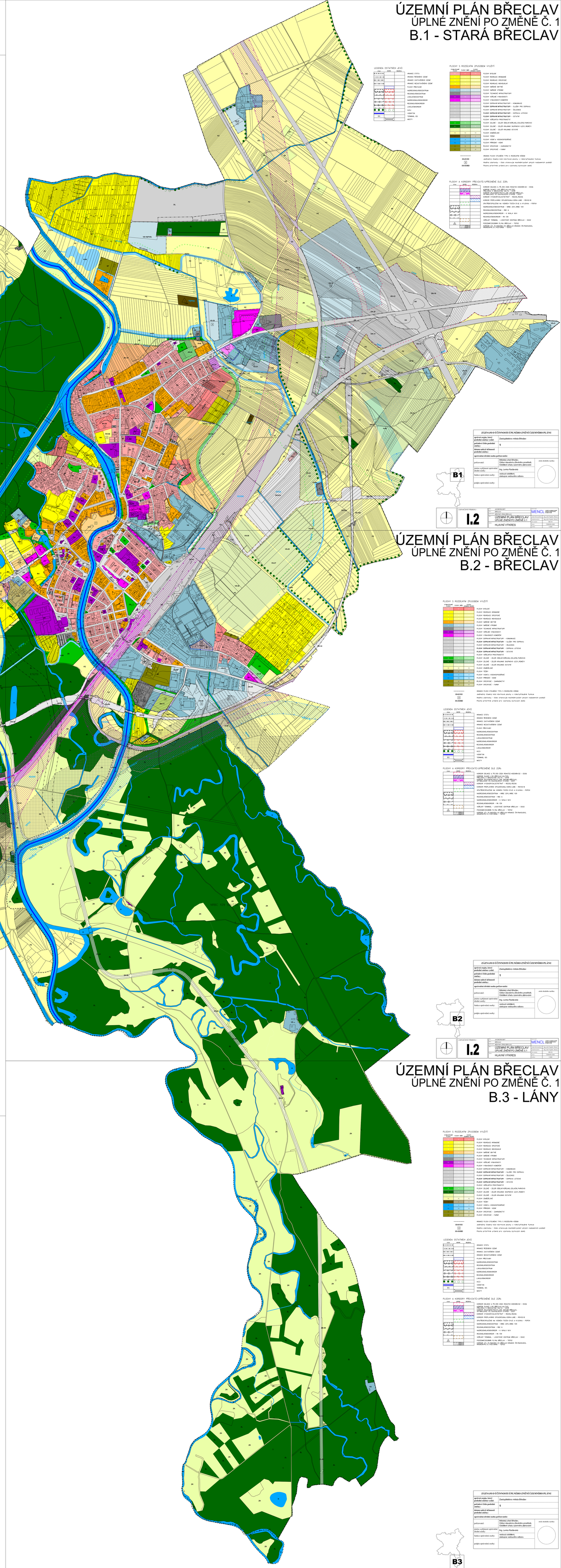

ÚZEMNÍ PLÁN BŘECLAV
ÚPLNÉ ZNĚNÍ PO ZMĚNĚ Č. 1
B.1 - STARÁ BŘECLAV

ÚZEMNÍ PLÁN BŘECLAV
ÚPLNÉ ZNĚNÍ PO ZMĚNĚ Č. 1
B.2 - BŘECLAV

ÚZEMNÍ PLÁN BŘECLAV
ÚPLNÉ ZNĚNÍ PO ZMĚNĚ Č. 1
B.3 - LÁNY

ZÁZNAM O ÚČINNOSTI ÚPLNÉHO ZNĚNÍ ÚZEMNÍHO PLÁNU

správní orgán, který podobné změnu vydal:	Zastupitelstvo města Břeclav
pořadové číslo podobné změny:	1
datum nabytí účinnosti podobné změny:	
oprávnění úřední osoba pořizovatele:	
pořizovatel:	Městský úřad Břeclav, Odbor územního a životního prostředí, Oddělení úřadu územního plánování
jméno a příjmení oprávněné úřední osoby:	Ing. Lenka Raclavská
funkce oprávněné osoby:	vedoucí oddělení, zástupce vedoucího odboru
podpis oprávněné osoby:	
otisk úředního razítka:	

OZNAČENÍ VÝKRESU: **I.2**

MENCL

ZPRACOVATEL:	MENCL, CENTRUM PRO ÚZEMNÍ STUDIE s.r.o. Lužná 591/4, 160 00 Praha 6
ÚZEMNÍ PLÁN BŘECLAV	
ÚZEMNÍ PLÁN BŘECLAV ÚPLNÉ ZNĚNÍ PO ZMĚNĚ Č.1	
HLAVNÍ VÝKRES	
vedoucí projektant:	Ing. arch. Ingeborg Hofman
zodpovědný projektant:	Ing. arch. Ingeborg Hofman
datum vydání:	ČERVEN 2022
měřítko:	1:5000